

「ICカードタイムレコーダー」+給与オプション

SystemCore

株式会社システムコア <https://www.system10.com>

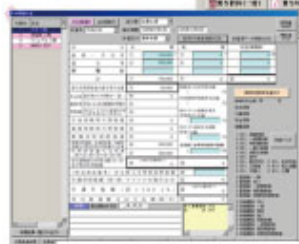

ICカードでかんたん打刻！  
不規則勤務でも自動集計が行える  
「タイムレコーダー」に  
給与オプションが搭載されました。

打刻から集計、給与（賞与）計算、  
明細出力、年末調整まで  
これ一本でラクラク一括管理！

Windows 7 / 8.1 / 10 / 11 対応



## ICカードタイムレコーダー

スタンダード版 9,900円(税込) (1ライセンス)  
LAN版 19,800円(税込)  
NET版 月額3,300円～(税込)

タイムレコーダー有料オプション

マイナンバー  
対応



## 給与オプション (1ライセンス)

初年度 年額 19,800円(税込)  
2年目以降 年額 11,000円(税込)

※NET版では、集計拠点PC1台のみでご利用頂けます。

## ● 「ICカードタイムレコーダー」とは● .....



「ICカードタイムレコーダー」は、  
紙のタイムカードの代わりに **ICカード**を  
使用する、**パソコン用**タイムレコーダー  
**ソフトウェア**です。

## ● 「給与オプション」とは● .....



給与オプションは、「タイムレコーダー」の  
**有料オプションサービス**です。  
給与オプションのご利用には、**給与オプション対**  
**応「タイムレコーダー」**が必要です。

給与オプションをご利用いただく事で、  
「タイムレコーダー」で打刻・集計を行った  
データを用いて、「タイムレコーダー」内で  
給与計算が行えるようになります。

**※給与計算の初期設定が必要です。**

給与オプション使用時は、PCが  
インターネットへ常時接続されている  
必要があります。



「ICカードタイムレコーダー **NET版**」の  
場合、**集計拠点PC1台でのみ**、給与オプ  
ションをご利用いただけます。

勤怠データ印刷	有体管理
超過勤務一覧	勤怠データ確認
スケジュール日付順	申請確認
サウンド設定	給与計算
DB接続設定	集計拠点   打刻拠点 集計拠点移動

「タイムレコーダー」をインターネットに接続しないで使用できますか?⇒20 ページ

給与オプションには必ず加入しなければならないのですか?⇒20 ページ

## ●大まかなご利用の流れ●

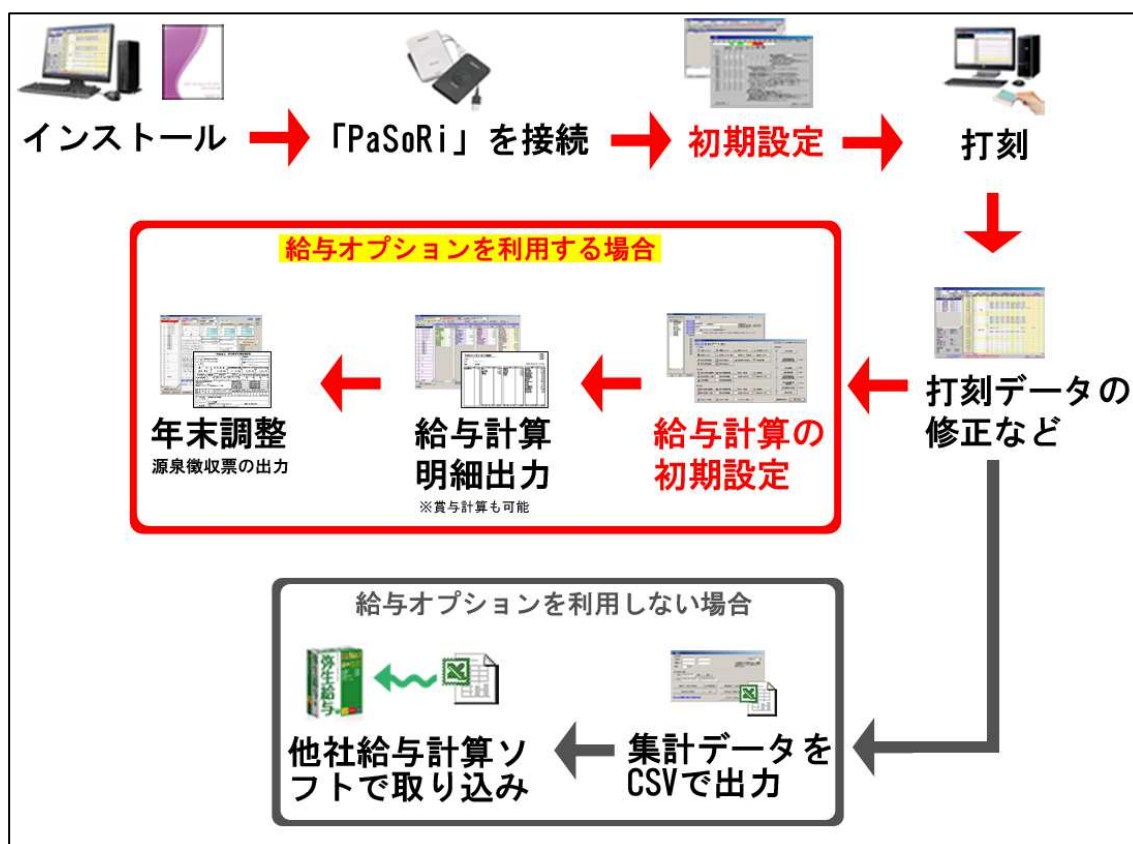

お手持ちのパソコンに「IC カードタイムレコーダー」をインストールし、対応リーダー「PaSoRi (パソリ)」と USB で接続します。※1

【シフトパターン登録】、【シフト登録】などの**初期設定**を行ったら、打刻を行います。

## 給与オプションをご利用いただく場合

**給与オプション (年額別料金)** サービスをご利用いただく場合は、打刻データの修正後、**タイムレコーダーソフトウェア内で**給与計算、明細書の出力が行えます。(給与計算の**初期設定**が必要です。)

給与オプションは、給与 (賞与) 計算、年末調整計算、源泉徴収票の出力などにも対応しています。

**タイムレコーダーソフトウェアだけで、打刻から給与計算まで一括管理が可能です！**

## 給与オプションをご利用いただかない場合

給与オプションサービスをご利用いただかない場合は、  
打刻データの修正後、集計データを **CSV形式**のファイルとして出力します。  
出力したファイルをお手持ちの**他社給与計算ソフト**で取り込み、給与計算作業を行います。  
※2

※1 **パソコン、ICカード、ICカードリーダーは別売です。弊社商品には含まれません。**

※2 **CSV形式でのファイルの取り込みに対応した給与計算ソフトウェアをお使い下さい。**

## ● 「タイムレコーダー」 ご利用の為に、ご用意いただくもの ● .....

「IC カードタイムレコーダー」、は**パソコン用ソフトウェア**です。  
パソコン本体や IC カード、対応リーダーは**含まれません**。別途、ご用意下さい。

### ①お手持ちのパソコン



「IC カードタイムレコーダー」をご利用いただく  
台数分のパソコンを、ご用意下さい。  
2 部署で打刻、1 部署で集計を行う場合は、  
3 台のパソコンが必要になります。

#### 【動作環境】

●対応OS (全て日本語版のみ)  
Microsoft Windows 7 / 8.1 / 10 / 11 (32bit 版 / 64bit 版 (SP1 以上))

※Internet Explorer 6.0 SP1 以上がインストールされた環境が必要です。最新の SP をあててご利用下さい。  
※Windows8.1 では、入力時の IME 制御が一部制限される場合があります。

- 対応機種 Pentium III 1GHz 以上の CPU 搭載機種を推奨
- 必要メモリ 1GB 以上
- ハードディスク 2GB 以上の空き容量
- 画面解像度 1024×768 ピクセル以上

#### ●ご注意

本製品を使用する場合、以下のユーザーアカウントで実行する必要があります。  
◆Windows 7 / 8.1/10/11 の場合 「コンピュータの管理者」

### ②非接触 IC カードリーダー「PaSoRi (パソリ)」



株式会社 SONY の IC カードリーダー「**PaSoRi (パソリ)**」

- 「RC-S380」 (Windows XP/Vista/7/8/10 対応)
- 「RC-S300」 (Windows8.1/10/11 対応)

参考価格 : 2,500 円 / 1 台

上記以外の IC カードリーダーはご利用いただけません。

※弊社ホームページにて、販売ショップのご紹介をしております。

### ③Felica 対応 IC カード



株式会社 SONY の IC カード規格「Felica(フェリカ)」に対応する IC カード。

紙のタイムカードの代わりに使用します。

Felica 以外の IC カードは、ご利用いただけません。

#### 【Felica 対応 IC カードの代表例】

##### ■交通系 IC カード(乗車カード)

Suica、PASMO、ICOCA、TOICA、SUGOCA、Kitaca、nimoca、PiTaPa などの、公共交通機関による IC カードです。

普段から通勤に使用している IC カードで、出退勤の打刻を行うことができます。



##### ■Felica 対応プリペイド型電子マネー

Edy (エディ)、nanaco (ナナコ)、WAON (ワオン)、でも打刻できます。



##### ■Felica 対応携帯電話

Felica 対応携帯電話のご購入は、各携帯電話会社にお問い合わせ下さい。

##### ■Felica Lite (フェリカライト)／Felica Lite-S (フェリカライトエス)

上記 IC カードをお持ちでない場合は、Felica Lite をご利用下さい。



参考価格：330 円／1 枚

※FelicaLite(Lite-s)のご購入先は、弊社ホームページにてご紹介しております。

● 「給与オプション」ご利用の為に、ご用意いただくもの●.....

給与オプションは、「タイムレコーダー」の有料オプションサービスです。

給与オプションのご利用には、給与オプションに対応した「タイムレコーダー」が必要となります。

【給与オプション対応タイムレコーダー】

- ・ ICカードタイムレコーダー スタンドアロン版
- ・ ICカードタイムレコーダー LAN版
- ・ ICカードタイムレコーダー NET版 ※集計拠点 PC 1 台のみ対応
  
- ・ 「指静脈認証タイムレコーダー LAN版」

## ICカードで簡単打刻！もう紙のタイムカードは不要です！

「出勤」、「退勤」などのモードを選んで、「PaSoRi」にICカードをかざすだけの簡単打刻！  
 「外出」～「戻り」は、**3回まで**打刻可能です。**(タイムレコーダー)**

※モード切替は、自動切替も可能です。「切替設定」ボタンまたは「自動切替設定」ボタンから設定します。  
 ※初期設定のひとつとして、ICカードの登録が必要です。  
 ※パソコンが起動されていない状態やスリープ状態、または打刻画面を起動しない状態では、打刻は行えません。  
 ※他のソフトウェアは全て終了してご利用下さい。

## 0時(24時)をまたいだ徹夜勤務も、打刻可能！

出勤と退勤の間に0時をまたいだ場合、出勤を行った日の退勤として扱う事ができます。



## 複雑な勤務形態でも！打刻データは自動で集計されます！



遅刻や早退、実働、残業時間などの手間のかかる集計作業を自動で行います。

※必ず、初期設定が必要です。

(タイムレコーダー)

## 詳細な丸め処理設定が可能です！



08:00 始業、08:10 出勤の時に、丸め設定が30分切捨てなら、08:30 出勤として集計されるなど、詳細な丸め処理設定が行えます。

(タイムレコーダー)

## セキュリティ機能も搭載！



管理画面にログインするための社員ごとのパスワード設定や、社員ごとに、使用できる機能を制限する管理者権限機能を搭載しました。

(タイムレコーダー)

## 勤怠データは、印刷やCSV形式のファイルで出力可能



出力・印刷項目は自由に設定できます。

「弥生給与」「PCA 給与」に対応したCSV形式のファイルも出力できます。

※「弥生給与11～」、「PCA 給与X」対応

**(タイムレコーダー)**

## 給与オプション(別料金年額)で、給与計算まで一括！

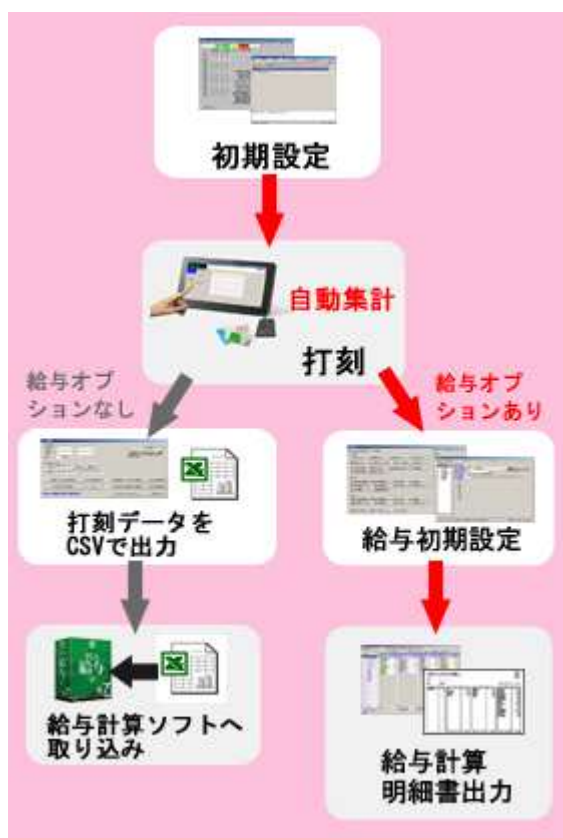

給与オプションをご利用いただく事で、

「タイムレコーダー」ソフトウェア内で給与計算や給与明細の発行を行う事ができます。

打刻・集計後、すぐに給与計算、明細出力が行えます。

※事前に給与計算の初期設定が必要です。

給与オプションをご利用いただく場合は、「タイムレコーダー」を使用するパソコンがインターネットに接続されている必要があります。

NET版の場合、給与オプションをご利用いただく事ができるのは集計拠点PC1台のみとなります。**(給与オプション)**

## 複数の支払日を管理可能。社員ごとに支払日が異なっても大丈夫！

社員によって給与の支払日が異なる場合でも、支払日ごとに給与計算が行えます。

また、1人の社員に対し、最大3つまで支払日を設定できます。**(給与オプション)**



※当月払い、翌月払いに対応。(翌々月払いは非対応です。)

※日払いには非対応です。

## 明細書、源泉徴収票、源泉徴収簿、金種表などの出力が可能！

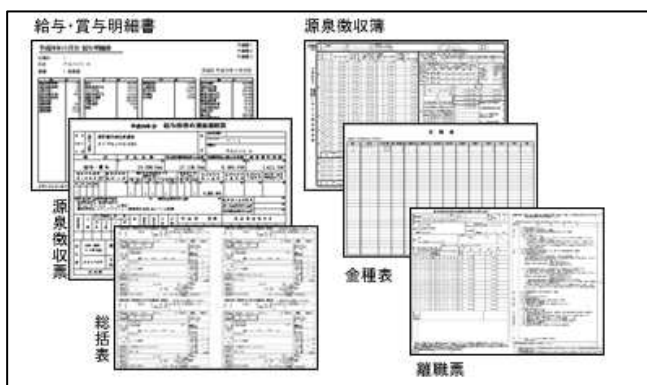

給与(賞与)明細書をはじめ、源泉徴収票や給与支払報告書(総括表)、源泉徴収簿、金種表や離職票、の出力が可能です。**(給与オプション)**

※離職票を3枚つづりの複写式の専用用紙に印刷する為には、**ドットインパクトプリンター**が必要です。

## 年末調整が行えます！



**年末調整**計算も行えます。

給与オプションで計算を行った毎月の給与(賞与)データを読み込む事で、年末調整にかかる時間コストを大幅に削減できます。

**(給与オプション)**

## 納付書、法定調書合計表の記入を補助します！

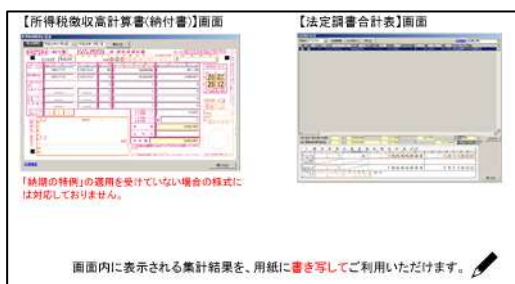

給与(賞与)計算データや年末調整計算データを元にした、所得税徴収高計算書(納付書)、法定調書合計表の記入を補助します。

各画面内に表示される集計結果を、**提出用紙に書き写して**ご利用いただく事ができます。

**(給与オプション)**

※所得税徴収高計算書(納付書)は、「納期の特例」の適用を受けている場合の様式に対応しています。

「納期の特例」の適用を受けていない場合の様式には対応していません。

## 最新の銀行マスタ、自治体マスタを利用可能！



最新の「銀行マスタ」、「自治体マスタ」をご利用いただけます。

**(給与オプション)**

## マイナンバー(個人番号)管理機能を搭載



2015年10月から導入開始されるマイナンバー(個人番号)制度に基づくマイナンバーの管理機能を搭載しました。**※スタンドアロン版、NET版のみ**

「マイナンバー法」並びに「特定個人情報の適正な取扱いに関するガイドライン」に基づき、法律・法令に沿った適切な管理、安全措施を施してご利用下さい。

**(給与オプション)**

## ●「タイムレコーダー」導入のメリット●

圧倒的なコストパフォーマンス！**時間と人件費の大幅な削減**が可能です

### 現在

紙のタイムカードを使用。  
毎月末に、社員が**手作業**で、打刻時間の**集計**を行う場合。



**タイムカード代** ※1枚10円換算

1ヶ月 **3,000円**



**人件費** ※時給1,000円の社員が合計50時間かけて、打刻時刻の集計作業を行った場合

1ヶ月 **50,000円**

毎月**53,000円**  
1年間で**636,000円**の経費が必要！

↓ **「ICカードタイムレコーダー」を導入すると・・・※1**

### ICカードタイムレコーダー導入後

「ICカードタイムレコーダー」を導入。※1  
紙のタイムカードの代わりに、**ICカード**※2を使用する場合。



**タイムカード代**

1ヶ月 **0円**

ICカードは、半永久的に使用できます！  
社員が所有している、SuicaやPASMOなども使用できます。



**人件費**

1ヶ月 **0円**

集計は「ICカードタイムレコーダー」が自動で行います。※3  
**手動での集計作業は不要！**  
すぐに給与計算作業に取り掛かる事ができます。

毎月の経費はなんと**0円**！

毎月**53,000円**の経費が、  
1年間で**636,000円**の経費削減が可能です！

※1 スタンドアロン版及びLAN版の場合。パソコン、ICカード、対応リーダー「PaSoRi」は**別売**です。

※2 Felica 対応 IC カードのみ利用可能です。※3 初期設定が必要です。

## ● 「給与オプション」導入のメリット ●

「タイムレコーダー」で打刻を行った後、ボタンひとつで給与計算が行えます。  
面倒な CSV ファイルの出力や取り込みを行う必要がなくなります。

### 給与オプションをご利用いただかない場合

タイムレコーダーを使用。  
毎月末に、集計データをCSVファイルとして出力し、出力したデータを  
他社の給与計算ソフトに取り込んでから給与計算を行う。



めんどくさいなあ…

### 給与オプション導入後

タイムレコーダーを使用。  
毎月末に、「タイムレコーダー」から【給与計算】画面を開いてボタンを押すだけ！  
給与明細書の出力も簡単♪



簡単！時短！

※給与計算の初期設定が必要です。

## ●給与オプション対応タイムレコーダー●

スタンドアロン版	ダウンロード版	1ライセンス	9,900円(税込)
	パッケージ版	1ライセンス	9,900円+パッケージ代 (税込)

### 基本機能のみを備えたリーズナブルな商品

打刻・集計・管理業務など全ての作業を

**1台のパソコンのみ**で行います。

1ライセンスのご購入で、**パソコン1台**  
で製品版登録が行えます。



※パッケージ代は、弊社ホームページでご確認ください。

LAN版	ダウンロード版	1ライセンス	19,800円(税込)
	パッケージ版	1ライセンス	19,800円+パッケージ代 (税込)

### 実務に役立つ機能を搭載した実用的な商品

スタンドアロン版の基本機能に加えて、  
実際の業務に役立つ複数の機能を追加。



**社内LAN環境、打刻データの統合**に対応。

1ライセンスのご購入で**パソコン5台**まで製品版登録が行えます。

※パッケージ代は、弊社ホームページでご確認ください。

NET版	ダウンロード版	1ライセンス	月額3,300円(税込)
	初期導入費	1ライセンス	11,000円(税込)

### 遠隔地のデータをリアルタイムに一括管理

インターネットを介したデータ一括管理対応。

リーズナブルな価格でスタートできる

**月額サービス**です。

1ライセンスのご契約で、**集計を行うパソコン**

(集計拠点)を含め、**パソコン5台**まで製品版登録が行えます。

給与オプションは**集計拠点PC1台のみ**でご利用頂けます。



## ●給与オプション●

給与オプション	初年度	1ライセンス	年額 <b>19,800円</b> (税込)
	2年目以降	1ライセンス	年額 <b>11,000円</b> (税込)

### タイムレコーダーで給与計算が行えるオプションサービス

タイムレコーダー内で給与(賞与)計算、明細出力、  
年末調整などを行う事ができる「タイムレコーダー」  
の有料オプションサービスです。

1ライセンスのご購入で、**パソコン1台**  
でライセンス登録が行えます。



※データベースの共有などによってLAN版を複数台のパソコンで使用している場合、  
給与オプションを使用するパソコン台数と同数の給与オプションライセンスが必要です。  
※NET版では、集計拠点PC1台でのみ給与オプションをご利用いただく事ができます。



## ● 「ICカードタイムレコーダー」機能一覧 ●

※NET版は、順次給与オプション対応予定です。

	スタンドアロン版	LAN版	NET版
使用できるパソコン台数※1	1台	5台	5台※2
社員登録可能人数	無制限	無制限	無制限
タッチパネル対応	○	○	○
データ保存期間	無期限	無期限	無期限
打刻と集計を別々の場所で行う	×	○	○
管理者権限機能(セキュリティ機能)	○	○	○
登録可能カード枚数(1人あたり)	複数枚	複数枚	複数枚
外出～戻りの回数	3回	3回	3回
自動集計※3	○	○	○
徹夜勤務	○	○	○
シフト時間調整	×	○	○
端末間データ連携プログラム	×	○	×
丸め処理	○	○	○
休業日設定	○	○	○
タイムカード修正箇所・履歴	×	○	○
社内LAN対応	×	○	×
インターネットを介したデータ管理	×	×	○
勤怠データ出力(csv形式)	○	○	○
勤怠データ印刷	○	○	○
有休残日数	○	○	○
打刻漏れ一覧	○	○	○
打刻画面での打刻履歴確認	×	○	○
誤打刻・有休などの申請機能	×	×	○
勤怠データ確認	○	○	○
スケジュール機能	×	○	○
労働予定時間	○	○	○
超過勤務一覧	○	○	○
<b>給与オプション対応</b>	<b>○</b>	<b>○</b>	<b>○</b>
マイナンバー管理機能	○	○	○

※1 1ライセンスあたりの使用可能台数

※2 集計拠点(集計を行うパソコン)を含む

※3 初期設定が必要です。

## ● 「IC カード タイムレコーダー」 / 給与オプション 動作環境●.....

### 【対応 OS】 (全て日本語版)

Microsoft Windows 7 / 8.1 / 10 / 11 (32bit 版/ 64bit 版 (SP1 以上))

※Internet Explorer 6.0 SP1 以上がインストールされた環境が必要です。※最新の SP をあててご利用下さい。

※Windows8.1 では、入力時の IME 制御が一部制限される場合があります。

### 【対応機種】

Pentium III 1GHz 以上の CPU 搭載機種を推奨

### 【必要メモリ】

1GB 以上

### 【ハードディスク】

2GB 以上の空き容量

### 【画面解像度】

1024×768 ピクセル以上

### 【国外利用について】

日本国外ではご利用いただけません。日本国内でご利用下さい。

### 【表示文字サイズについて】

「表示文字サイズ」は既定サイズでご利用下さい。

### 【その他】

Windows と Android の二重システムタブレット PC については、弊社では動作確認を行っておりません。(動作保障外となります。)

### 【使用上のご注意】

本製品を使用する場合、以下のユーザアカウントで実行する必要があります。  
コンピュータの管理者

### 【セキュリティソフトについて】

弊社ソフトウェアを、下記セキュリティソフトと同一の PC で使用した場合に、  
弊社ソフトウェアの正常な動作が行えなくなる例が確認されております。

下記セキュリティソフトウェアは、弊社ソフトウェアと同一の PC でご利用いただかないようお願いいたします。

#### ・ ウィルスセキュリティ シリーズ (ソースネクスト社)

ウィルスセキュリティ

ウィルスセキュリティ ZERO

スーパーセキュリティ ZERO など

### 【LAN 版のデータベース共有機能 (DB 接続設定) のご利用について】

通信回線の速度、帯域や安定性によっては、正常な動作が行えない場合があります。

データベースの共有 (【DB 接続設定】) を行う場合は、**必ず、無料体験版で十分な動作検証を行った上で、ご購入下さい。**

また、データベースの共有 (【DB 接続設定】) を行う場合は、**常設パソコン 10 台以内**で行って下さい。

### 【VPN 環境、無線 LAN 環境でのご利用について】

VPN 環境、または、無線 LAN 環境でのご利用は、通信回線の速度、帯域や安定性によっては、正常な動作が行えない場合があるため、**推奨いたしておりません。**

### 【マイナンバー (個人番号) 管理機能について】

「マイナンバー法」並びに「特定個人情報の適正な取扱いに関するガイドライン」に基づき、法律・法令に沿った適切な管理、安全措置を施してご利用下さい。

## ●よくあるご質問●

1ライセンス購入して、2台以上のパソコンで製品版登録をする事はできますか？

【回答】 できません。

スタンドアロン版、及び、給与オプションは、1ライセンスご購入につき1つのユーザー登録キーをお送りします。

ユーザー登録キー1つにつき、1台のパソコンで製品版登録が可能です。

1度製品版登録したユーザー登録キーは、他のパソコンでは製品版登録できません。

1度製品版登録をしたユーザー登録キーは、他のパソコンでは製品版登録できないという事ですが、製品版登録をしたパソコンの調子が悪くなったなどの理由で、別のパソコンで製品版を使用したい時はどうしたらいいのですか？

【回答】 製品版登録に使用したユーザー登録キーを、もう一度製品版登録に使用する為には、製品版登録済みのパソコンの集計用メニュー内「キー解除」ボタンから、キー解除を行って下さい。

OS再インストールやシステムの復元を行う場合、ハードディスクを入れ替える場合なども、予めキー解除を行って下さい。ユーザー登録キーが解除できなくなります。

⇒【もっと詳しく】集計用メニュー内「かんたんマニュアル」

ICカードタイムレコーダーNET版を使用しています。

給与オプションを複数ライセンス購入し、複数台のパソコンで給与計算を行う事はできますか？

【回答】 できません。

NET版で給与オプションをご利用いただく事ができるのは、集計拠点PC(1台)のみとなっております。

使い方が分からないので、電話で質問したいのですが・・・

【回答】大変申し訳ございませんが、サポートは**メールのみ**の対応とさせていただきます。  
ります。

集計用メニュー内【お問い合わせ】画面、又はメールにて、お問い合わせ下さい。

システムコア メールサポート : info@system110.sakura.ne.jp

タイムレコーダーをインターネットに接続せずに使用したいのですが、可能ですか？

【回答】タイムレコーダーはインターネットに接続せずにご利用いただく事も可能です。  
インターネットに接続せずにご利用いただく場合でも、下記の操作を行う際は必ずインターネットに接続して下さい。

- **製品版登録、及び、キー解除**を行う時
- マニュアルを閲覧する時
- ソフトウェアのバージョンアップを行う時
- **給与オプション**を使用する時

給与オプションは、必ず利用しなければならないのですか？

【回答】給与オプションは、「タイムレコーダー」の有料オプションサービスです。

**給与オプションのご利用は必須ではありません。**

「タイムレコーダー」単体でご利用いただく場合、「タイムレコーダー」では給与計算は行えません。

集計データを CSV ファイルとして出力し、他社給与計算ソフトに取り込んでご利用下さい。