

SystemCore

タイムカード・タイムレコーダーはもう不要！  
不規則な勤務形態でも、打刻データを自動で集計！

- ・ 外出～戻りを5回まで打刻できます
- ・ 0時をまたいだ勤務体系にも対応！
- ・ 打刻時間の詳細な【丸め処理】が行えます
- ・ 【管理者権限機能】で、勤怠管理者を制限
- ・ タッチパネルモニターにも対応！

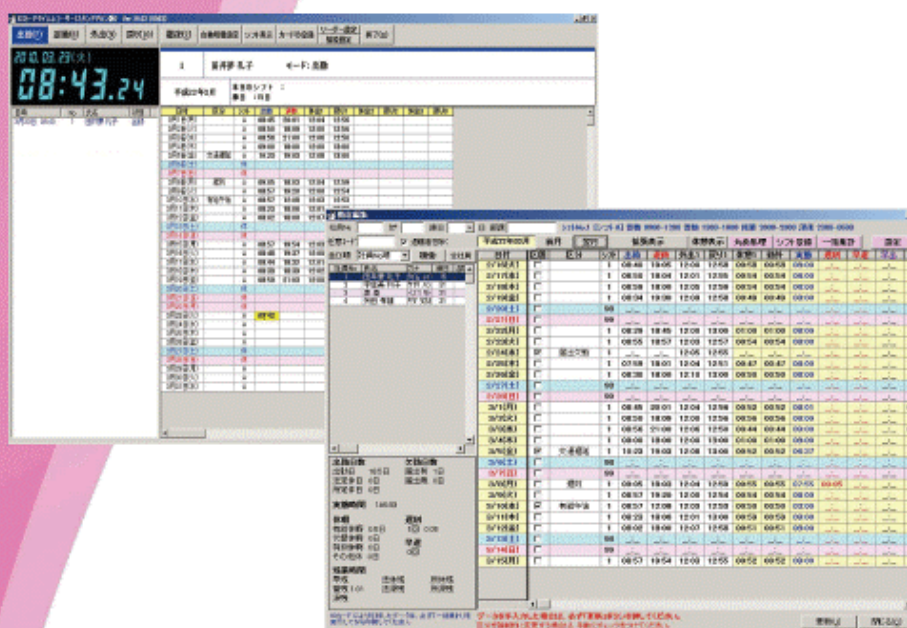

# ICカード タイムレコーダー

**NET版**  
月額3,300円(税込)~  
初期導入費11,000円(税込)~

**LAN版**  
¥19,800(税込)

株式会社システムコア

<https://www.system110.com>

● 「ICカードタイムレコーダーNET版」とは● .....



「ICカードタイムレコーダーNET版」は、紙のタイムカードの代わりに **ICカード** を使用する、**パソコン用**タイムレコーダーソフトウェアです。

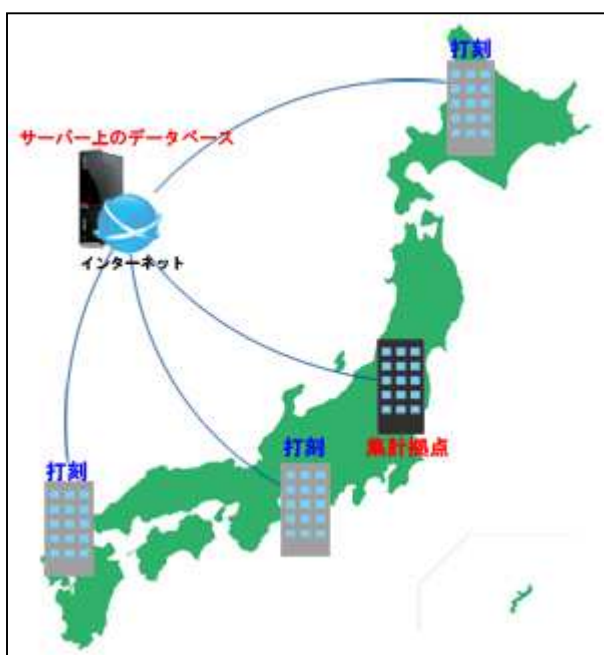

「NET版」は、遠隔地にある複数拠点の打刻データを、管理業務を行う 1 拠点でリアルタイムに一括管理することができます。

弊社サーバー上のデータベースにインターネットを介してアクセスする必要がありますので、**全ての拠点でインターネットに常時接続されている必要があります。**

※無線 LAN 環境でご利用になる場合、回線の安定性と速度によってデータの書き込みが失敗する場合がございます。有線環境など、できるだけ安定した通信環境でご利用下さい。

## 「ICカードタイムレコーダー」NET版

### ●大まかなご利用の流れ●

「NET版」は、**パソコン用ソフトウェア**です。

お使いのコンピュータに「NET版」ソフトウェアをインストールし、「NET版」ソフトウェアを用いて弊社サーバーへ接続し、打刻や管理・集計業務を行います。

ブラウザ等、「NET版」ソフトウェア以外の物で、打刻や管理業務を行う事はできません。

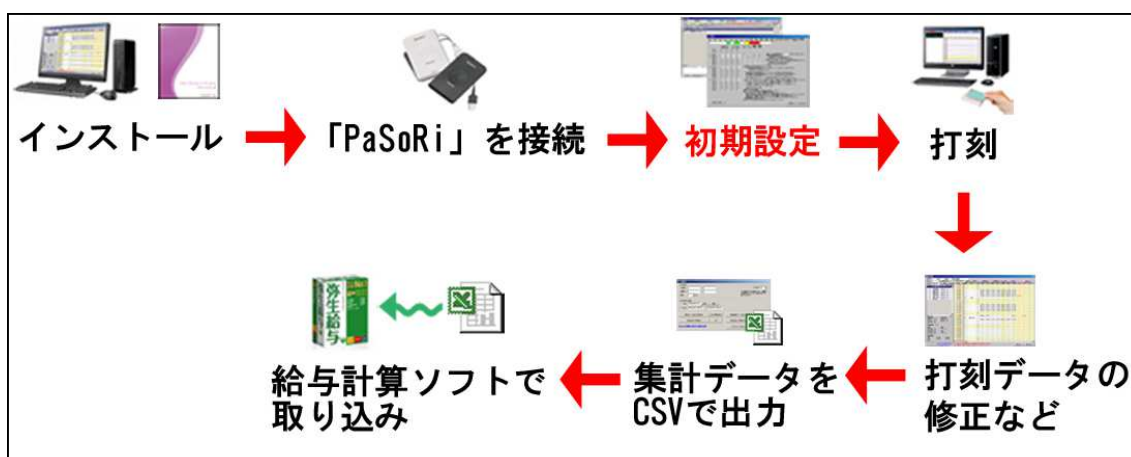

お手持ちのパソコンに「NET版」をインストールし、サーバーへの接続設定を行った後、パソコンと対応リーダー「PaSoRi (パソリ)」とを **USB** で接続します。

管理を行う集計拠点で、【シフトパターン登録】、【シフト登録】などの**初期設定**を行ったら、各打刻拠点で打刻を行います。

全打刻拠点の打刻データは、集計拠点にてリアルタイムに管理できます。

打刻データの修正等の後、集計データを **CSV形式** のファイルとして出力します。

出力したファイルをお手持ちの**給与計算ソフト**で取り込み、給与計算作業を行って下さい。

**※パソコン、ICカード、ICカードリーダーは別売です。弊社商品には含まれません。**

※CSV形式でのファイルの取り込みに対応した給与計算ソフトウェアをお使い下さい。

※実際の導入手順は、弊社からお送り致します導入時のメールをご覧ください。

## 「ICカードタイムレコーダー」NET版

### ●ご用意いただくもの●

「ICカードタイムレコーダーNET版」は**パソコン用ソフトウェア**です。  
パソコンやICカード、対応リーダーは**含まれません**。別途、ご用意下さい。

#### ①お手持ちのパソコン



「ICカードタイムレコーダーNET版」をご利用いただく台数分のパソコンを、ご用意下さい。  
2部署で打刻、1部署で集計を行う場合は、  
3台のパソコンが必要になります。

#### 【動作環境】

●対応OS(全て日本語版のみ)  
Microsoft Windows 7 (32bit版 / 64bit版(SP1以上)) / 8(8.1) / 10 (32bit版 / 64bit版)

※Internet Explorer 6.0 SP1以上がインストールされた環境が必要です。  
※最新のSPをあててご利用下さい。  
※Windows8(8.1)では、入力時のIME制御が一部制限される場合がございます。

- 対応機種 Pentium III 1GHz以上のCPU搭載機種を推奨
- 必要メモリ 512MB以上
- ハードディスク 2GB以上の空き容量
- 画面解像度 1024×768ピクセル以上

●ご注意  
本製品を使用する場合、以下のユーザーアカウントで実行する必要があります。  
◆Windows 7 / 8(8.1) / 10の場合 「コンピュータの管理者」

#### ②非接触ICカードリーダー「PaSoRi(パソリ)」



株式会社 SONY の IC カードリーダー「**PaSoRi(パソリ)**」

- 「RC-S320」(Windows 2000/XP/Vista 対応)
- 「RC-S330」(Windows XP/Vista/7 対応)
- 「RC-S370」(Windows XP/Vista/7 対応)
- 「RC-S380」(Windows XP/Vista/7/8/10 対応)

参考価格：2,500円／1台

上記以外のICカードリーダーはご利用いただけません。

※弊社ホームページにて、販売ショップのご紹介をしております。

### ③Felica 対応 IC カード



株式会社 SONY の IC カード規格「Felica(フェリカ)」に対応する IC カード。

紙のタイムカードの代わりに使用します。

Felica 以外の IC カードは、ご利用いただけません。

#### 【Felica 対応 IC カードの代表例】

##### ■交通系 IC カード(乗車カード)

Suica、PASMO、ICOCA、TOICA、SUGOCA、Kitaca、nimoca、PiTaPa などの、公共交通機関による IC カードです。

普段から通勤に使用している IC カードで、出退勤の打刻を行うことができます。



##### ■Felica 対応プリペイド型電子マネー

Edy (エディ)、nanaco (ナナコ)、WAON (ワオン)、でも打刻できます。



##### ■Felica 対応携帯電話

Felica 対応携帯電話のご購入は、各携帯電話会社にお問い合わせ下さい。

##### ■Felica Lite (フェリカライト)／Felica Lite-S(フェリカライトエス)

上記 IC カードをお持ちでない場合は、Felica Lite をご利用下さい。



参考価格：330 円／1 枚

※FelicaLite(Lite-S)のご購入先は、弊社ホームページにてご紹介しております。



## ICカードで簡単打刻！もう紙のタイムカードは不要です！

「出勤」、「退勤」などのモードを選んで、「PaSoRi」にICカードをかざすだけの簡単打刻！  
 「外出」～「戻り」は、5回まで打刻可能です。

↑ 打刻を行った全社員の履歴が表示されます。

↑ 打刻を行うと、打刻を行った社員の当月の打刻が表示されます。  
 (表示秒数は「リーダー設定」ボタンから設定)

タッチパネル用画面もあります。

- ※モード切替は、自動切替も可能です。「切替設定」ボタンまたは「自動切替設定」ボタンから設定します。
- ※初期設定のひとつとして、ICカードの登録が必要です。
- ※パソコンが起動されていない状態やスリープ状態、または打刻画面を起動しない状態では、打刻は行えません。
- ※他のソフトウェアは全て終了してご利用下さい。

## 0時(24時)をまたいだ徹夜勤務も、打刻可能！

出勤と退勤の間に0時をまたいだ場合、出勤を行った日の退勤として扱う事ができます。



## 複雑な勤務形態でも！打刻データは自動で集計されます！



遅刻や早退、実働、残業時間などの手間のかかる集計作業を自動で行います。

※必ず、初期設定が必要です。

## 詳細な丸め処理設定が可能です！



08:00 始業、08:10 出勤の時に、丸め設定が30分切捨てなら、08:30 出勤として集計されるなど、詳細な丸め処理設定が行えます。

## セキュリティ機能も搭載！



管理画面にログインするための社員ごとのパスワード設定や、社員ごとに、使用できる機能を制限する管理者権限機能を搭載しました。

## 勤怠データは、印刷やCSV形式のファイルで出力可能



出力・印刷項目は自由に設定できます。

「弥生給与」「PCA 給与」に対応した CSV 形式のファイルも出力できます。

※「弥生給与12」、「PCA 給与9」対応

## 打刻データの修正・変更履歴が確認できます

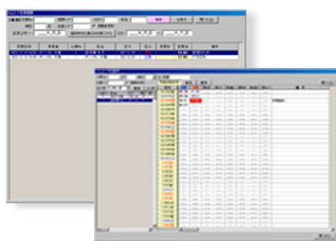

打刻データの修正や変更は【タイムカード編集】画面で行います。

LAN版・NET版では、修正・変更の履歴を確認することができます。

## 打刻画面から、打刻履歴を確認できます



日付	区別	種別	出勤	退勤	休憩	残業	備考
12/11(木)	A	09:30	17:30				
12/12(金)	A	10:00	22:00				
12/13(土)	休						
12/14(日)	休						
12/15(月)	A	09:00	19:00				
12/16(火)	A	09:00	22:50				
12/17(水)	A	12:00	19:00				
12/18(木)	A	09:30	20:44				
12/19(金)	A	09:01	19:54				
12/19(金)	有休						
12/20(土)	A	09:00	19:05				
12/21(日)	A	09:20	14:50				

LAN版・NET版には、打刻のみを行う社員が、打刻画面で打刻履歴や打刻漏れを確認できる【打刻確認】機能を搭載しました。

## 誤打刻・打刻忘れの訂正申告や有休申告など、申請機能を搭載



NET版では、誤打刻・打刻忘れの際の訂正申告や、有休・残業などの予定に関する申告を、ソフトウェアを介して行うことができます。

各申告は、申告した社員の上長のみが許可・却下できます。

許可した申告内容は、【タイムカード編集】画面に反映されます。(一部例外あり)

※スタンドアロン版、LAN版には非搭載です。



## ●導入のメリット●

圧倒的なコストパフォーマンス！**時間と人件費の大幅な削減**が可能です

**現在**

紙のタイムカードを使用。  
毎月末に、社員が**手作業**で、打刻時間の**集計**を行う場合。

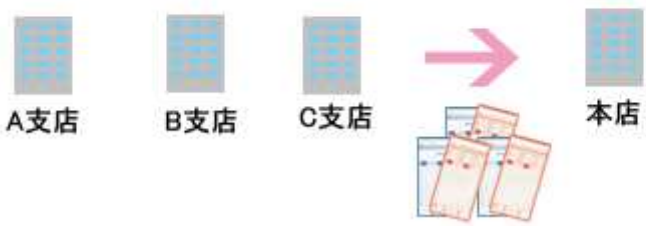

A支店      B支店      C支店      →      本店

全店分の紙のタイムカードを集めて、打刻データを手入力、手集計。

- タイムカード代    1ヶ月 **3,000円** ※1枚10円換算
- 人件費            1ヶ月 **50,000円**  
※時給1,000円の社員が合計50時間かけて、打刻時刻の集計作業を行った場合

**毎月53,000円**  
**1年間で636,000円**の経費が必要！

↓ 「NET版」を導入すると…

## 「ICカードタイムレコーダー」NET版

### NET版 導入後

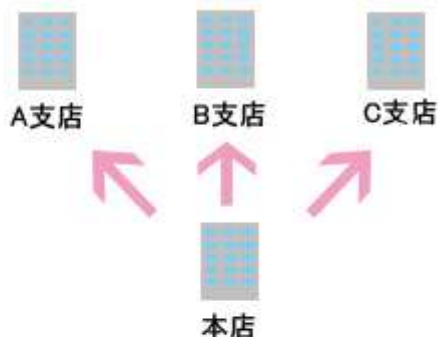

「NET版」なら、**全拠点の打刻データを、本店でリアルタイムに一括管理**できます。

#### ●タイムカード代 1ヶ月 0円

ICカードは、半永久的に使用できます！※1  
社員が所有している、SuicaやPASMOなども使用できます。

#### ●人件費 1ヶ月 0円

集計は「ICカードタイムレコーダー」が自動で行います。※2  
**手動での集計作業は不要！**  
すぐに給与計算作業に取り掛かる事ができます。

#### ●NET版月額費用 1ヶ月 3,300円(税込) ※初期導入費別途

1ライセンス 月額3,300円(税込)でご利用いただけます。※3  
1ライセンスで、5台のPCまでご利用いただけます。  
5台のうち1台のPCで管理業務が行えます。

毎月の経費はなんと**3,300円(税込)！**

導入前と比較すると、毎月**49,700円**の経費が、  
年間なら**596,400円**の経費が削減が可能です！

※1 Felica 対応 IC カードのみ利用可能です。※2 初期設定が必要です。

※3 パソコン、IC カード、対応リーダー「PaSoRi」は別売です。

## ●ご利用料金とライセンスについて●

「NET版」では、「NET版をインストールしたパソコン1台」を、「1拠点」とします。

**1ライセンス 月額3,300円(税込)**のご契約で、**5拠点=5台のパソコン** で「NET版」をご利用頂くことが可能です。

5拠点（5台のパソコン）のうち1拠点（1台のパソコン）を、管理業務を行う「集計拠点」として設定できます。

【集計拠点と打刻拠点は、何が違うのですか？⇒よくあるご質問14ページへ】



「NET版」は、**1集計拠点、複数打刻拠点**で構成されます。  
ライセンス数を増やしても、「集計拠点」は**1拠点(1台のパソコン)**のみです。

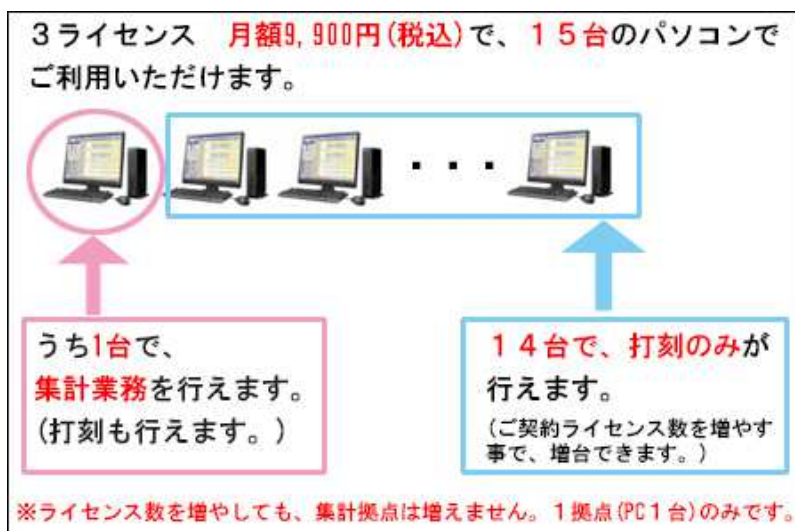

## ●ICカードタイムレコーダー 商品ラインナップ●

<b>スタンドアロン版</b>	ダウンロード版	1ライセンス	<b>9,800円</b> (税込)
	パッケージ版	1ライセンス	<b>9,800円+パッケージ代</b> (税込)

---

**基本機能のみを備えたリーズナブルな商品**

打刻・集計・管理業務など全ての作業を  
**1台のパソコンのみ**で行います。  
1ライセンスのご購入で、**パソコン1台**  
で製品版登録が行えます。



※パッケージ代は、弊社ホームページでご確認ください。

<b>LAN版</b>	ダウンロード版	1ライセンス	<b>19,800円</b> (税込)
	パッケージ版	1ライセンス	<b>19,800円+パッケージ代</b> (税込)

---

**実務に役立つ機能を搭載した実用的な商品**

スタンドアロン版の基本機能に加えて、  
実際の業務に役立つ複数の機能を追加。

社内**LAN環境**、**打刻データの統合**に対応。  
1ライセンスのご購入で**パソコン5台**まで製品版登録が行えます。



※パッケージ代は、弊社ホームページでご確認ください。

<b>NET版</b>	ダウンロード版	1ライセンス	<b>月額3,300円</b> (税込)
	初期導入費	1ライセンス	<b>11,000円</b> (税込)

---

**遠隔地のデータをリアルタイムに一括管理**

インターネットを介したデータ一括管理対応。  
リーズナブルな価格でスタートできる  
**月額サービス**です。

1ライセンスのご契約で、**集計を行うパソコン(集計拠点)**を含め、**パソコン5台**まで  
製品版登録が行えます。



「ICカードタイムレコーダー」NET版

● 「ICカードタイムレコーダー」機能一覧 ●

	スタンドアロン版	LAN版	NET版
使用できるパソコン台数※1	1台	5台	5台※2
社員登録可能人数	無制限	無制限	無制限
タッチパネル対応	○	○	○
データ保存期間	無期限	無期限	無期限
打刻と集計を別々の場所で行う	×	○	○
管理者権限機能(セキュリティ機能)	○	○	○
登録可能カード枚数(1人あたり)	複数枚	複数枚	複数枚
外出～戻りの回数	5回	5回	5回
自動集計※3	○	○	○
徹夜勤務	○	○	○
シフト時間調整	×	○	○
端末間データ連携プログラム	×	○	×
丸め処理	○	○	○
休業日設定	○	○	○
タイムカード修正箇所・履歴	×	○	○
社内LAN対応	×	○	×
インターネットを介したデータ管理	×	×	○
勤怠データ出力(csv形式)	○	○	○
勤怠データ印刷	○	○	○
有休残日数	○	○	○
打刻漏れ一覧	○	○	○
打刻画面での打刻履歴確認	×	○	○
誤打刻・有休などの申請機能	×	×	○
勤怠データ確認	○	○	○
スケジュール機能	×	○	○
労働予定時間	○	○	○
超過勤務一覧	○	○	○

※1 1ライセンスあたりの使用可能台数

※2 集計拠点(集計を行うパソコン)を含む

※3 初期設定が必要です。



## ● 「ICカード タイムレコーダー NET版」動作環境● .....

### 【対応OS】(全て日本語版)

Microsoft Windows 7 (32bit版/ 64bit版(SP1以上)) / 8(8.1)/10 (32bit版/64bit版)

※Internet Explorer 6.0 SP1以上がインストールされた環境が必要です。

※最新のSPをあててご利用下さい。

※Windows8(8.1)では、入力時のIME制御が一部制限される場合がございます。

### 【対応機種】

Pentium III 1GHz以上のCPU搭載機種を推奨

### 【必要メモリ】

512MB以上

### 【ハードディスク】

2GB以上の空き容量

### 【画面解像度】

1024×768ピクセル以上

### 【国外利用について】

日本国外ではご利用いただけません。日本国内でご利用下さい。

### 【表示文字サイズについて】

「表示文字サイズ」は既定サイズでご利用下さい。

### 【その他】

WindowsとAndroidの二重システムタブレットPCについては、弊社では動作確認を行っておりません。(動作保障外となります。)

### 【使用上のご注意】

本製品を使用する場合、以下のユーザアカウントで実行する必要があります。

・Windows Vista / 7 / 8(8.1) / 10の場合

コンピュータの管理者

### 【セキュリティソフトについて】

弊社ソフトウェアを、下記セキュリティソフトと同一のPCで使用した場合に、

弊社ソフトウェアの正常な動作が行えなくなる例が確認されております。

下記セキュリティソフトウェアは、弊社ソフトウェアと同一のPCでご利用いただかないようお願いいたします。

・ **ウイルスセキュリティ シリーズ**(ソースネクスト社)

ウイルスセキュリティ

ウイルスセキュリティ ZERO

スーパーセキュリティ ZERO など

## ●よくあるご質問●

NET版を1ライセンス契約して、6台以上のパソコンで使用する事はできますか？

【回答】 **できません。**

NET版は、1ライセンスご契約につき**5つ**のユーザー登録キーをお送りします。  
ユーザー登録キー1つにつき、1台のパソコンで製品版登録が可能です。

**1度製品版登録したユーザー登録キーは、他のパソコンでは製品版登録できません。**

1度製品版登録をしたユーザー登録キーは、他のパソコンでは製品版登録できないという事ですが、製品版登録をしたパソコンの調子が悪くなったなどの理由で、別のパソコンで製品版を使用したい時はどうしたらいいのですか？

【回答】 製品版登録に使用したユーザー登録キーを、もう一度製品版登録に使用する為には、**製品版登録済みのパソコンの集計用メニュー内「キー解除」ボタンから、キー解除**を行って下さい。

**OS再インストール**や**システムの復元**を行う場合、**ハードディスクを入れ替える**場合なども、予めキー解除を行って下さい。ユーザー登録キーが解除できなくなります。  
⇒【もっと詳しく】集計用メニュー内「かんたんマニュアル」

打刻拠点と集計用拠点には、どういった違いがあるのですか？

【回答】 集計拠点は、「NET版」の全ての機能をお使いいただけます。  
**社員情報の管理**や、**打刻拠点の打刻データの管理業務**を行うことができます。  
打刻拠点は、打刻とICカードの登録のみを行う事を推奨しています。

使い方が分からないので、電話で質問したいのですが・・・

【回答】 大変申し訳ございませんが、サポートは**メールのみ**の対応とさせていただきます。  
集計用メニュー内【お問い合わせ】画面、又はメールにて、お問い合わせ下さい。

システムコア メールサポート : [info@system110.com](mailto:info@system110.com)